Incontri con la storia

In collaborazione con
Fondazione Trivulzio

Venerdì 18 maggio 2018 - ore 18,00
Sala Ottocentesca Castello visconteo sforzesco

I re di Francia, il condottiere di Milano e Leonardo a Galliate e sul fiume Ticino

Nel 500° anniversario della morte di Gian Giacomo Trivulzio, conte di Galliate e signore di Vespolate (1518-2018)

Intervengono

Alessandro Taidelli Palmizi
ricercatore storico

Marino Viganò
direttore della Fondazione Trivulzio di Milano

Durante la conferenza avrà luogo la proiezione del power point ***Gian Giacomo Trivulzio (Crema 1442 - Chartres 1518), un condottiere, il suo tempo e i suoi possedimenti***

Luigi XII

Francesco I

Gian Giacomo Trivulzio

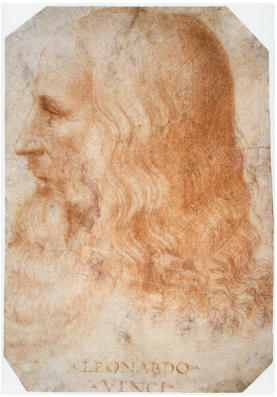
Leonardo da Vinci